Projektreferenz

Projektbezeichnung:

HERLITZ Hochregallager Dock 100
Am Borsigturm 100, 13507 Berlin

Abbruch Hochregallager, Versandgebäude und Brandwand sowie Verfüllung und Verdichtung der Baugruben

Leistungszeitraum:

Beginn:	03.03.2015
Ende:	07.08.2015

Auftraggeber:

b.m.p. Baumanagement GmbH
Schanzenstraße 6-20
51063 Köln

Projektplaner/Bauüberwacher:

Karl Grage Projekt Manufaktur GmbH
Schanzenstraße 6-20, Geb. Aluhalle 5.9
51063 Köln

Ansprechpartner:

Herr Grage
Tel.: 030/ 59000210
Fax: 030/ 590002139

Herr Heußner
Telefon: 0160/ 6456894

Auftragnehmer:

Bauleiter TVF:	Herr Uwe Müller
Baustellenleiter TVF:	Herr Andreas Zimmermann Herr Oliver Marks

Auftragswert (netto):	**935.962,00 €**

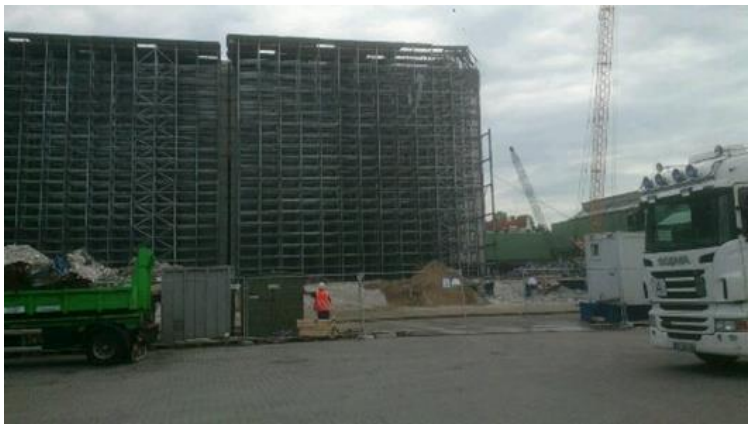

Leistungsumfang:

- Demontage Blechfassade mit begleitender KMF-Erfassung und Verpackung mittels Kran – Korb/ Bühne/ Merlo
- Abbruch der Hochregalanlage und Plattformen mittels Seilbagger durch Einschlagen, Abgreifen und Umziehen
- Abbruch Brandwand mittels Seilbagger durch Einschlagen
- Aufbereitung der Stahlträger auf Containerlänge mittels Hydraulikbagger
- Demontage Förderturm mittels Turmdrehkran
- Tiefenenttrümmerung der Versandhausfläche
- Lieferung, Einbau und Verdichtung von 42.800 t Füllboden
- ca. 12.100 t Beton Brechen vor Ort sowie Einbau und Verdichtung

Abbruch-, Rückbau- und Entsorgungsmassen:

Stahl	ca. 6.500 t
Beton	ca. 15.400 t

Geräte- und Anlageneinsatz:

Für die Abbruch- und Verfüllarbeiten wurde je nach Erfordernis nachstehende Gerätetechnik eingesetzt:

- Seilbagger Liebherr 872
- Seilbagger Hitachi KH 125
- Kettenbagger CAT 330
- Kettenbagger CAT 329
- Kettenbagger CAT 324 E
- Kettenbagger CAT 324 D
- Mobilbagger CAT 322 M
- Vibrationswalze Dynapac CA 25
- Teleskopstapler Merlo
- Haußigbühnen
- Container-LKW mit Hakenliftsystem
- Turmdrehkran 110 EC-B 6

Nachweise:

SCC Arbeitssicherheit / Gesundheit / Umweltschutz

QM nach DIN EN ISO 9001:2008

Sachkunde nach: BGR 128/TRGS 524
TRGS 519 – „Asbest -, Abbruch-, Sanierungs- oder Instandhaltungsarbeiten“
TRGS 521 – „Faserstäube“

Entsorgungsfachbetrieb gem. § 52 KrW-/AbfG

Fachbetrieb WHG